

แบบสรุปราคากลางงานก่อสร้างทาง สะพาน และท่อเหลี่ยม

ชื่อโครงการก่อสร้าง ปรับปรุงซ่อมแซมถนนหินคลุก สายน้ำฉะลาง-ห้วยเรียน หมู่ที่ 4

ขนาด กว้าง 5.00 เมตร ยาว 950.00 เมตร ✓

พร้อมป้ายประชาสัมพันธ์โครงการ

สถานที่ก่อสร้าง หมู่ที่ 4 ตำบลครน อำเภอสวี จังหวัดชุมพร

หน่วยงานเจ้าของโครงการ องค์การบริหารส่วนตำบลครน

แบบเลขที่

คำนวณราคากลางเมื่อวันที่ 8 พฤษภาคม 2566

ลำดับ	รายการ	หน่วย	ปริมาณงาน	ราคาต่อหน่วย	ราคาทุน (บาท)	Factor F	ราคาต่อหน่วย x FF	ราคากลาง
1	งานดิน							
1.1	งานถมป่าและขุดต่อ (ขนาดเบา)	ตร.ม.	950.00	1.83	1,738.50	1.3822	2,402.95	2,402.95
2	งานรองพื้นทางและพื้นทาง							
2.1	งานรื้อชั้นทางเดิมและก่อสร้างใหม่ หนา 10 ซม. ชั้นรองพื้นทางวัสดุผสมรวม	ตร.ม.	4,940.00	11.77	58,143.80	1.3822	80,366.36	80,366.36
2.2	งานรองพื้นทางวัสดุคัดเลือก	ลบ.ม.	237.50	182.26	43,286.75	1.3822	59,830.94	59,830.94
3	งานผิวทาง							
3.1	ผิวทางหินคลุก ✓	ลบ.ม.	30.00 ✓	455.08	13,652.40	1.3822	18,870.34	18,870.34
4	งานโครงสร้าง							
4.1	งานท่อกลมคสล.มอก.ชั้น 3 ขนาด Ø 1.00 ม	ม.	8.00	2,375.00	19,000.00	1.3822	26,261.80	26,261.80
					135,821.45		TOTAL	187,732.39

ผลรวมค่างานต้นทุนงานก่อสร้างทาง	=	135,821.45
ค่า FACTOR F งานก่อสร้างทาง ดอกเบี้ยเงินกู้ 6%	=	1.3822
ผลรวมค่างานก่อสร้างทาง	=	187,732.41
งานติดตั้งป้ายประชาสัมพันธ์ จำนวน 1 ป้าย	=	3,000.00
สรุปคิดเป็นราคา	=	190,732.40

ตัวอักษร (หนึ่งแสนเก้าหมื่นเจ็ดร้อยสามสิบสองบาทสี่สิบสองสตางค์)

คณะกรรมการกำหนดราคากลาง
คำสั่งที่ 249/2566 ลงวันที่ 18 เมษายน 2566

(ลงชื่อ) ประธานกรรมการ
(นายพนพล มณีรัตน์)

ปลัดองค์การบริหารส่วนตำบล

(ลงชื่อ) กรรมการ
(นางปริยากร พัฒนาสัก)
ผู้อำนวยการกองคลัง

(ลงชื่อ) กรรมการ
(นายพงศ์ศักดิ์ เอียดพล)
ผู้อำนวยการกองช่าง

(ลงชื่อ) กรรมการ/เลขานุการ
(นางสาวศิริกัญญา ศุภมิตร)
เจ้าพนักงานธุรการชำนาญงาน

แบบมาตรฐานงานทางสำหรับ อปท.

โครงการปรับปรุงซ่อมแซมถนนหินคลุก
สายน้ำฉาล่าง-ห้วยเวียน หมู่ที่ 4 ต.ครน อ.สวี จ. ชุมพร
กว้าง 5.00 เมตร ระยะทาง 950.00 เมตร



องค์การบริหารส่วนตำบลครน
ตำบลครน อำเภอสวี จังหวัดชุมพร

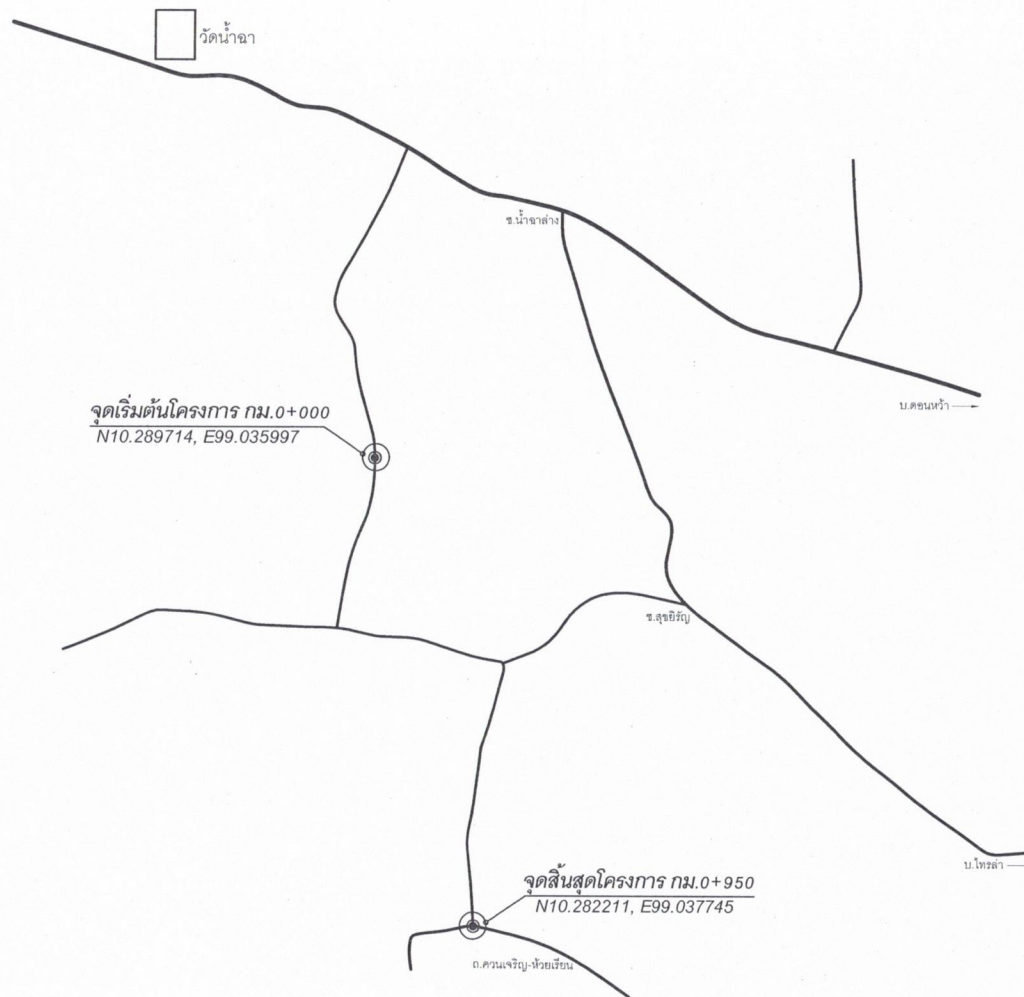
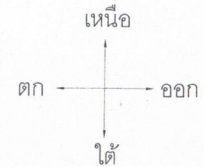

หมายเหตุ

พัสดุประเภทพัสดุหรือครุภัณฑ์ที่ใช้ในงานก่อสร้างต้องเป็นพัสดุที่ผลิตภายในประเทศ ตามเงื่อนไขดังนี้
 ๑. พัสดุหรือครุภัณฑ์ที่ใช้ในงานก่อสร้างต้องเป็นพัสดุที่ผลิตภายในประเทศไม่น้อยกว่าร้อยละ ๖๐ ของมูลค่าพัสดุที่จะใช้ในงานก่อสร้างทั้งหมดตามสัญญา
 ๒. เหล็กที่ใช้ในงานก่อสร้างต้องใช้เหล็กที่ผลิตภายในประเทศไม่น้อยกว่าร้อยละ ๙๐ ของปริมาณเหล็กที่ต้องใช้ทั้งหมดตามสัญญา
 ผู้รับจ้างจะต้องจัดทำแผนการใช้พัสดุที่ผลิตภายในประเทศ (ตามข้อ ๑ และ ๒) ภายใน 15 วัน นับถัดจากวันที่ได้ลงนามสัญญา เพื่อให้คณะกรรมการตรวจรับพัสดุพิจารณาต่อไป



องค์การบริหารส่วนตำบลครน
 ตำบล : ครน
 อำเภอ : สวี
 จังหวัด : ชุมพร

โครงการ : ปรับปรุงซ่อมแซมถนนหินคลุก สายน้ำจาง-ห้วยเมี่ยง หมู่ที่ 4	มาตราส่วน :	จนท.จัดทำแบบบูรณาการ : <i>Siravit</i>	ปลัดอบต. : <i>[Signature]</i>	เลขที่แบบ
แบบแสดง : แผนที่สังเขป	วัน/เดือน/ปี : 3 พฤษภาคม 2566	ผ.ออกแบบ : <i>[Signature]</i>	นายกอบต.ครน : <i>[Signature]</i>	แผ่นที่ 1
	CAD FILE :			